



PERÚ

Ministerio de Transportes y Comunicaciones

Centro de Operaciones de Emergencia - MTC

Aviso N° 076

INCREMENTO DE VIENTO EN LA SIERRA NORTE

NARANJA

Inicio: Martes 13.04.21 00:00 hrs Fin: Martes 13.04.21 23:59 hrs

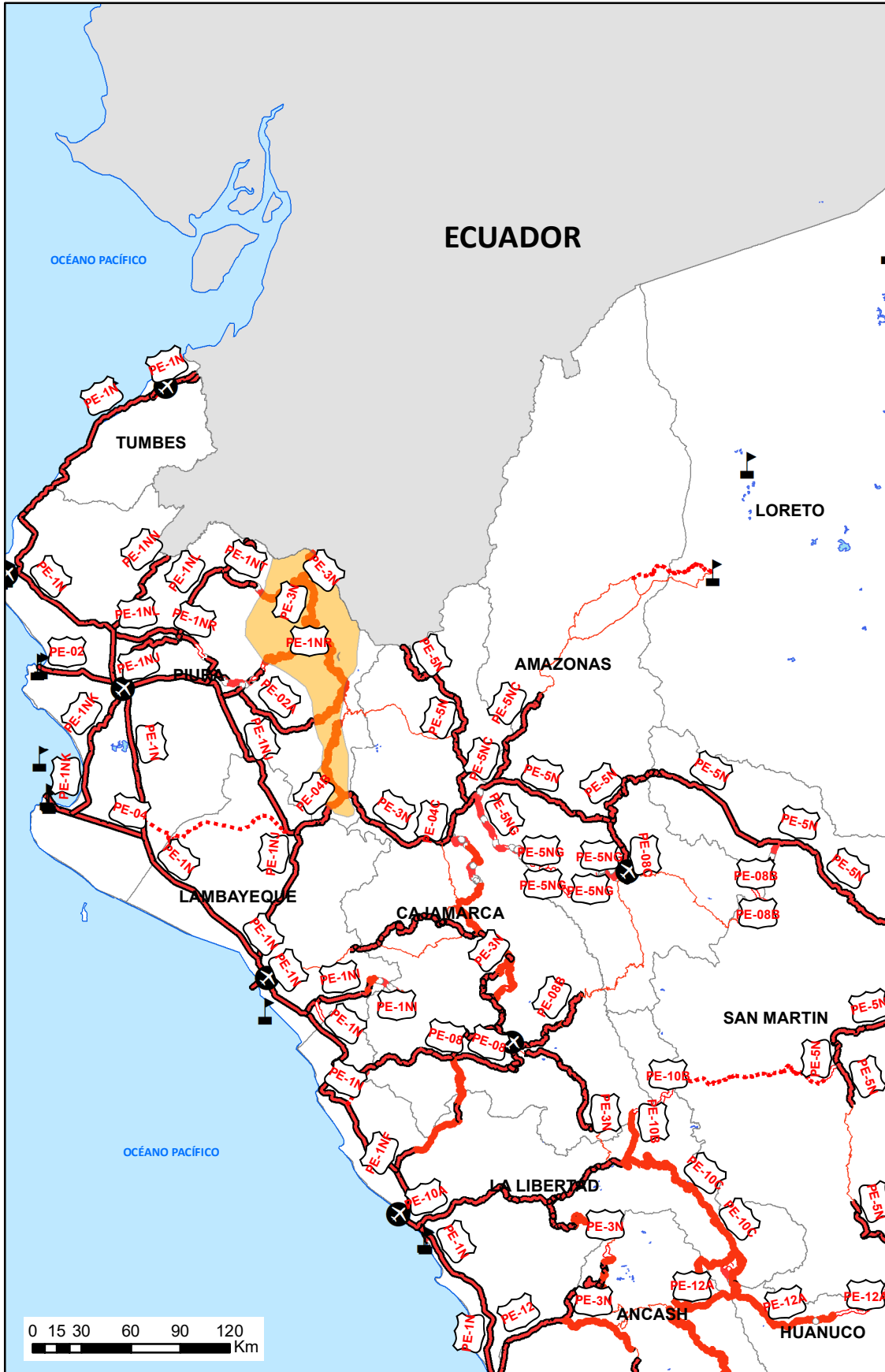

Legenda

NIVEL

Nivel 3

Nivel 4

Concesionada Aeropuerto

Puertos

RVN_Alertada

Red Vial Nacional

Afirmado

Asfaltado

Proyectada

Representación Libre

Sin Afirmar

Solucion Basica

Trocha

Línea Ferrea

Océanos

Lagos y Lagunas

Países

Aviso Meteorológico y la Afectedación al Sector Transporte y Comunicaciones

Fuente: SENAMHI

Elaborado por: COE-MTC

Fecha de Elaboración: 10/04/2021

INFORMACION DEL BOLETÍN

El Aviso Meteorológico N° 076-2021 de SENAMHI se trabaja con la información georeferenciada del Visor del Centro de Operaciones de Emergencias Sectorial del Ministerio de Transportes y Comunicaciones para alertar las posibles afectaciones a la Red Vial Nacional, Aeropuertos, Ferrovías y Puertos.

LEYENDA DE NIVELES DE PELIGRO

NARANJA

Peligro: Se predicen fenómenos meteorológicos peligrosos.

Recomendación: Manténgase al corriente del desarrollo de la situación y cumpla los consejos e instrucciones dados por las autoridades.

Fuente: SENAMHI

INFORMACION DEL AVISO

El SENAMHI informa que, desde el lunes 12 hasta el miércoles 14 de abril, se registrará el incremento de viento en la sierra norte. Se prevé que los vientos más intensos superen los 36 km/h. Así mismo, se espera lluvia de ligera intensidad. El lunes 12 de abril, se prevé vientos superiores a los 30 km/h en Piura y Cajamarca, y vientos moderados en las zonas altas de Tumbes. El martes 13 de abril, se esperan vientos superiores los 36 km/h en la sierra de Piura, por encima de los 30 km/h en Cajamarca y La Libertad, y vientos moderados en las zonas altas de Tumbes. El miércoles 14 de abril, se esperan vientos superiores los 30 km/h en la sierra de Piura y Cajamarca, y vientos moderados en las zonas altas de Tumbes.

DEPARTAMENTOS EN ALERTA

Fecha	Departamentos
12 y 13 abril	Cajamarca, La Libertad, Lambayeque, Piura, Tumbes.
14 abril	Cajamarca, Lambayeque, Piura, Tumbes.

RED VIALES NACIONALES ALERTADAS

Fecha	Rutas Nacionales	Trayectoria
13 abril	PE-02A	Emp. PE-1NJ (Dv. Huancabamba) - Buenos Aires - Dv. Salitral - Canchaque - Emp. PE-3N (Huancabamba)
	PE-04B	Emp. PE-1NJ (Dv. Jaén) - Limón de Porcuya - Abra de Porculla - Emp. PE-3N (Pte. Hualapampa)
	PE-1NR	Emp. PE-1N L (Dv. Tambo Grande) - Tambo Grande - Platillos - Paccha - Chulucanas - Morropon - Paltashaco - Chalaco - Pacaipampa - PE-3N (Curilcas).
	PE-1NT	Emp. PE-1N L (Sajino) - Paimas - Pte. Tondopa - Arrepite Alto - Ayabaca - Emp. PE-3N (Socchabamba).
	PE-3N	Repartición La Oroya (PE-22) - Huánuco (PE-18 A) - Conococha (PE-16) - Huaraz (PE-14 y PE-14 A) - Santiago de Chuco - Cajabamba - Cajamarca (PE-08 y PE-08 B) - Bambamarca - Cutervo (PE-3N C) - Huancabamba (PE-02 A) - Vado Grande (Fr. Ecuador)



ECOMENDACIONES COMO MEDIDAS DE PREPARACIÓN Y PROTECCIÓN:

Para las entidades competentes del Sector Transportes y Comunicaciones de las zonas señaladas:

- a. Difundir, a través de los medios de comunicación disponibles, el contenido del presente Boletín a las entidades u oficinas de su competencia para tomar las acciones respectivas a fin de afrontar las consecuencias que pueda ocasionar.
- b. Monitorear el fenómeno durante el periodo que dure el evento, reportando cualquier eventualidad a la brevedad posible al Centro de Operaciones de Emergencia Sectorial del Ministerio de Transportes y Comunicaciones - COE-MTC (coe_mtc@mtc.gob.pe).

Lima, 09 de abril 2021.

**Centro de Operaciones de Emergencia
Sectorial del Ministerio de Transportes y
Comunicaciones
COES-MTC**